

PROJETO ARQUITETÔNICO - AMPLIAÇÃO DO CANIL
ESCALA INDICADA

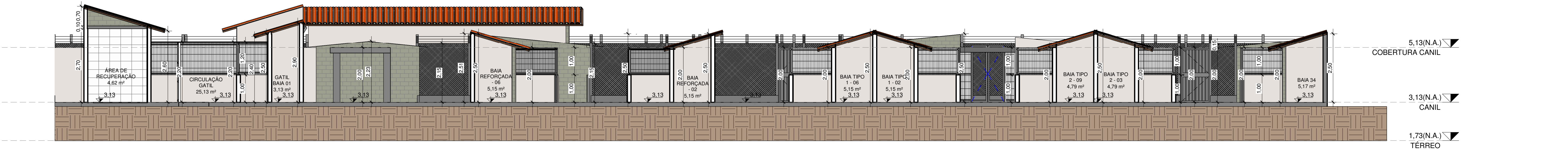

1 CORTE EE
1 : 75

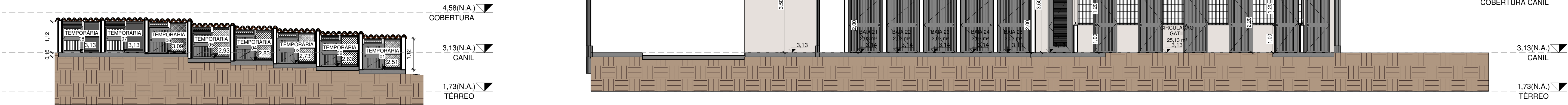

2 CORTE FF
1 : 75

3 CORTE AA
1 : 75

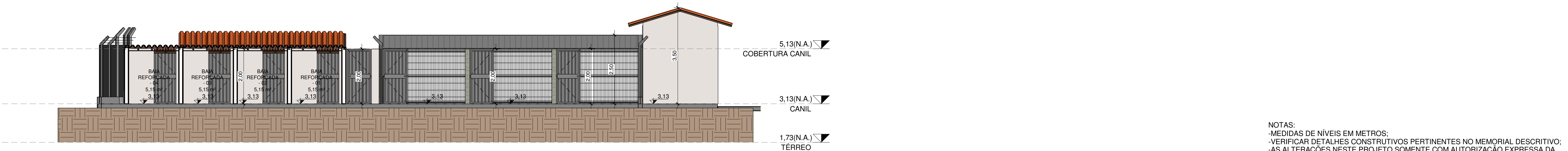

4 CORTE BB
1 : 75

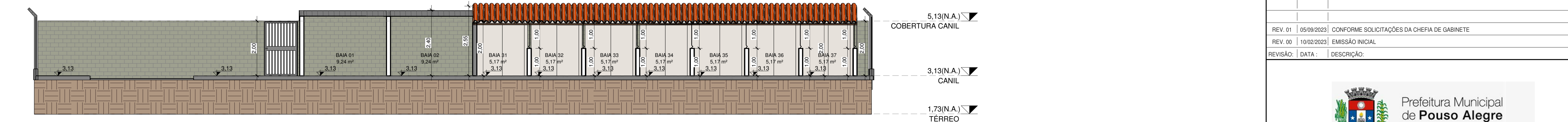

5 CORTE CC
1 : 75



6 CORTE DD
1 : 75

NOTAS:
-MEDIDAS DE NÍVEIS EM METROS;
-VERIFICAR DETALHES CONSTRUTIVOS PERTINENTES NO MEMORIAL DESCRITIVO;
-AS ALTERAÇÕES NESTE PROJETO SOMENTE COM AUTORIZAÇÃO EXPRESSA DA FISCALIZAÇÃO E DA EMPRESA PROJETISTA;

REFERÊNCIAS:
-PLANILHA DE QUANTITATIVOS;
-MEMORIAL DESCRITIVO E ESPECIFICAÇÕES.

REV. 01	05/09/2023	CONFORME SOLICITAÇÕES DA CHEFIA DE GABINETE	DAC
REV. 00	10/02/2023	EMIÇÃO INICIAL	DAC
REVISÃO:	DATA :	DESCRIÇÃO:	RESP.
<div><div></div><div>Prefeitura Municipal de Pouso Alegre</div></div>			
PROJETO		GERÊNCIA ALOISIO CAETANO FERREIRA CREA: MG-97.132/D	
<div></div> <div>Rua Cel. Joaquim Francisco, n° 341 Bairro Varginha CEP: 37501-052 – Itajubá / MG Tel: (35) 98414-5841 www.dacengenharia.com.br</div>		RESPONSÁVEL TÉCNICO	
		ENG. CIVIL FLÁVIA BARBOSA CREA: MG-187.842/D	
EMPREENDIMENTO REFORMA E AMPLIAÇÃO DO CENTRO DE BEM-ESTAR ANIMAL			
ENDEREÇO ESTRADA MUNICIPAL ALGODÃO, BAIRRO ALGODÃO POUSO ALEGRE - MINAS GERAIS		DISCIPLINA ARQUITETÔNICO	
ASSUNTO CORTES		FASE DO PROJETO EXECUTIVO	
DATA INICIAL 10/02/2023		ESCALA INDICADA	REVISÃO REV.01
		FOLHA Nº 02/07	
DAC-PMPA-CBA-PE-ARQ-R01.RVT			